

Dir. Sanitario Dott.ssa Meduri Antonella  
Cell. 3381391212 – P.IVA 15119641007  
Email: [antonellameduri@gmail.com](mailto:antonellameduri@gmail.com)  
PEC: [meduriantonella@gigapec.it](mailto:meduriantonella@gigapec.it)  
N.iscriz. RMC1247

**CASO CLINICO:**

Cane Kelly con dermatite da leccamento associata a piodermite.

**Veterinario:** Antonella Meduri Via Guido De Ruggiero, 5 - 00142 Roma (iscrizione albo di Roma n. 1247).

**SEGNALAMENTO:**



Cane di razza Setter Irlandese, femmina, sterilizzata, peso 28Kg, 8 anni di età, proviene da Latina.

**MOTIVO DELLA VISITA:**

Kelly manifesta da sempre una ipersensibilità cutanea. Ultimamente la sintomatologia sembra peggiorata.

**ANAMNESI:**

Kelly vive sia in casa che in giardino. Non ci sono altri cani che abitano con lei. Viene trattata regolarmente con Bravecto per actoparassiti ogni 3 mesi e con Milbemax per endoparassiti ogni 6 mesi. Mangia Z/D della hill's secco da 1 anno.

Ultimamente non ha fatto né cortisonici né fans.

In passato è stata trattata con Prednisolone 1mg/kg a periodi alterni.

Non ha fatto né anticorpi monoclonali (lokivetmab) né Apoquel (oclacitinib).

Non ha mai fatto cortisonici a lento rilascio tipo Depomedrol.

Ha fatto trattamenti con antibiotici tipo cefalexina e attualmente è sotto trattamento.

**ESAME FISICO:**

Peso 28 kg.

Temperatura 38,6°

Mucose rosate e umide con TRC nella norma.

Elasticità cutanea nella norma.

Segni di leccamento a livello delle zampe anteriori con zone di forte arrossamento negli spazi interdigitali. A livello addominale si rilevano zone di arrossamento diffuso a livello del ventre e sotto le ascelle di tutte e 4 le zampe.

Zone di lieve alopecia a livello del collo e del ventre.

**PROBLEMI PRINCIPALI:**

Leccamento continuo delle zampe soprattutto nelle ore notturne.

Lieve disappetenza.

Agitazione continua con movimenti circolari durante la giornata.

Scuotimento della testa più volte al giorno.

**PIANO DIAGNOSTICO:**

- Analisi del sangue.
- Raschiato cutaneo per escludere actoparassiti.

*Si allegano analisi del sangue, emocromo e profilo biochimico.*

**ANALISI:**



Ematos Vet Lab s.r.l  
Laboratorio Analisi Veterinarie  
segreteria@ematosvetlab.it  
www.ematosvetlab.com

data 06/12/2023

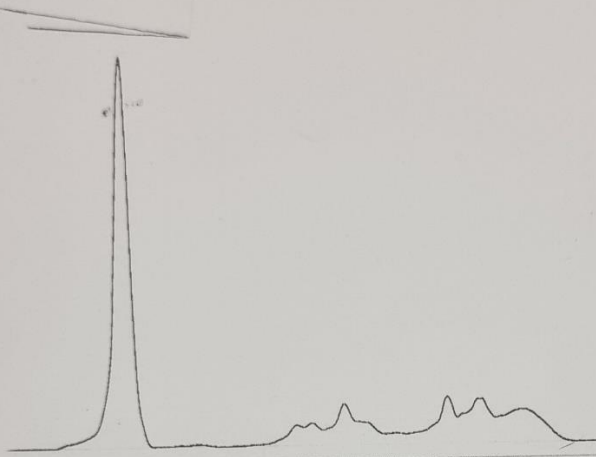

Proteine Totali	7.00	( 5.80 - 8.00 )	g/dl
Albumina	48.60	( 46.20 - 69.00 )	3.40
Globuli Totali	19.39	( 9.30 - 24.70 )	1.36
-	6.43	( 3.50 - 8.10 )	0.45
-	12.96	( 5.80 - 16.60 )	0.91
Globuli Totali	19.50	( 11.50 - 19.50 )	1.36
-	9.42	-	0.66
-	10.08	-	0.71
Gamma globulina	12.52	( 5.00 - 15.80 )	0.88
Indice orlo A/G	0.95	( 0.84 - 1.91 )	

Il Direttore Scientifico  
Dr. Gianluca Novari (Med. Vet.)

\* GLI INTERVALLI INDICATI VALGONO PER IL CANE ADULTO. Analizzato con Siebia Hydrazis system

**PROFILO BIOCHIMICO**

		INTERVALLI DI RIFERIM. DEL CANE*			
CPK (IU/L):	134	45	155	Cloro corr. (mEq/L):	109,25
AST (IU/L):	32	10	45	HC O3 (mg/L):	
ALT (IU/L):	49	10	60	Proteina C Reatt. (mg/dl):	
ALP (IU/L):	270	45	152	Osmolarità cal. (mOsm):	318
GGT (IU/L):	11,0	0,1	13	Ferro (µg/dl):	122
Bilirubina Tot (mg/dl):	0,10	0,10	0,44	Amilasi (IU/L):	
Proteine Tot (g/dl):	7	5,8	8,0	Trigliceridi (mg/dl):	
Albumine (g/dl):	3,4	2,6	3,8	Alb. B (mg/dl):	
Globuline (g/dl):	3,60	2,6	4,5	Alb. 2 Macroglobulina (mg/dl):	
Rapp. Alb/Glob :	0,94	0,84	1,91	Cistatina C (mg/l):	
Colesterolo (mg/dl):	411	120	300	Colinesterasi (IU/L):	12018
Trigliceridi (mg/dl):	93	30	95	LDL (IU/L):	
Amilasi (IU/L):	902	200	1900	Fruttosammina (µmol/L):	
Lipasi (IU/L):	49	10	350	Lattato (mg/dl):	
UREA (mg/dl):	28	15	45	Creatinina (mg/dl):	
CREA (mg/dl):	1,01	0,60	1,80	Proteina C Reatt. (mg/dl):	0,10
Glucosio (mg/dl):	73	70	110	AGP (mg/ml):	
Calcio (mg/dl):	10,80	8,0	12,0		
Acido Urico (mg/dl):		0,2	1		
Fosforo (mg/dl):	3,60	2,5	5,6		
Sodio (mEq/L):	147	144	155		
Potassio (mEq/L):	4,9	3,3	5,4		
Rapp. Na/K :	30,00	> 27			
Cloro (mEq/L):	110	100	118		
Magnesio (mg/dl):	1,70	1,60	2,48		
Calcio Ionico (mmol/L):		0,97	1,34		

COLINESTERASI RIPETUTA E  
CONFERMATA

Il Dto  
Dr. C

data 06/

PANAGIA ANGELA  
CAVE SETTER TRIAUSDETE  
ETA' 8 ANNI

PROFLO BIOCHIMICO  
**EMOGRAMMA**

		INTERVALLI DI RIFERIM. DEL CANE*			
RBC	6.82	5,90	8,1	10 <sup>6</sup> /µl	2. Mima
HB	15.6	13,1	18,9	g/dl	3. Eritrocit
HCT	46.8	38,6	54,5	%	4. Emocrom
MCV	68.6	61	72,6	fL	5. Eritrosio
MCH	23.0	20	26	pg	6. Eritrocit
MCHC	33.30	30	37	g/dl	7. Eritrocit
CHCM	33.7	30,0	37,5	g/dl	8. Eritrocit
MCHC/CHCM	0.99	0,9	1,15		9. Eritrocit
CH	23.1	21,0	26,5	pg	10. Eritrocit
CHDW	2.97	1,7	3,80	pg	11. Eritrocit
HDW	1.8	1,60	2,27	g/dl	12. Eritrocit
RDW	14.4	10,9	14,5	%	13. Eritrocit
NRBC/100		0	0	/100 WBC	14. Eritrocit
Reticolociti %		0,2	1,0	%	15. Eritrocit
Reticolociti		13000		/µl	16. Eritrocit
CRP %		0,2	1,1	%	17. Eritrocit
Indice reticulocit.		0	1,0		18. Eritrocit
WBC	9.53	5,70	13,80	10 <sup>3</sup> /µl	19. Eritrocit
WBC corretti		5,20	14,00	10 <sup>3</sup> /µl	20. Eritrocit
Mielociti		0	0	%	21. Eritrocit
Metamielociti		0	0	%	22. Eritrocit
Neutrofili Bandati		0	300	/µl	23. Eritrocit
Neut. Segmentati	7147.5	3800	8800	/µl	24. Eritrocit
Linfociti	1906.0	1300	4100	/µl	25. Eritrocit
Monociti	285.9	200	740	/µl	26. Eritrocit
Eosinofili	190.6	150	1100	/µl	27. Eritrocit
Basofili		0	100	/µl	28. Eritrocit
Cell. Danneggiate				/µl	29. Eritrocit
Cell. Indifferenziate				/µl	30. Eritrocit
PLT	202	150	460	1000/µl	31. Eritrocit
MPV	11.5	9,6	18	fL	32. Eritrocit
PCT	0.23	0,24	0,70		33. Eritrocit
PDW	68.70	53	70	%	34. Eritrocit
MPC	23.50	18,0	26,0	g/dl	35. Eritrocit
PCDW	4.6	3,8	8,5	g/dl	36. Eritrocit
MPM	2.40	1,50	2,45	pg	37. Eritrocit
PMDW	1.02	0,6	1,01	pg	38. Eritrocit
LPLT	15	1	50	1000/µl	39. Eritrocit

Emoparassiti **NEGATIVO**

- Adequate
- Inadeguate
- Aumentate
- PLT allungate
- Macro PLT
- Aggregati PLT

**PROT PL**  
Lettura striscio ematico:  
Dr. Gianluca Novari (Med)

Note

\*GLI INTERVALLI INDICATI VALGONO PER IL CANE ADULTO. Analizzato con ADVIA 2120 system  
I RISULTATI EVIDENZIATI IN GRIGIO CADONO FUORI DAGLI INTERVALLI DI RIFERIMENTO MINIMI E MASSIMI DI ALMENO IL 10%

**DIAGNOSI PRESUNTA:**

- Allergia di tipo alimentare.
- Dermatite su base psicogena.

**PIANO TERAPEUTICO:**

**Evexia plus** dato al doppio del dosaggio per i primi 30 giorni per poi valutare i risultati e in caso rivedere il dosaggio.

Antibiotico tipo cefalessina a 20 mg/kg due volte al giorno per 20 giorni.

**COMMENTI:**

Controllo a 20 giorni di trattamento.

Kelly è stata tratta con **Evexia plus compresse** ( 4 cp al giorno per 20 giorni) e con Cefalessina a 20/mg due volte al giorno per 20 giorni.

La proprietaria riferisce che dopo circa 7 giorni dall'inizio del trattamento Kelly ha mostrato meno agitazione e sembrava più tranquilla. Anche la notte riesce a dormire senza leccarsi continuamente le zampe. L' appetito è migliorato.

Alla visita di controllo sembrano diminuiti i segni di leccamento sulle zampe.

La zona addominale e sotto le ascelle presentano meno arrossamenti.

Si continua la terapia antibiotica per altri 10 giorni.

La dieta prevede sempre Z/D sia secco che umido.

Evexia viene proseguito con una compressa mattina e sera per altri 30 giorni.